PROCESSUS DE GESTION DES EXAMENS DES MESURES D'ACCOMMODEMENT DES ÉTUDIANT.E.S EN SITUATION DE HANDICAP

DOCUMENT SYNTHÈSE

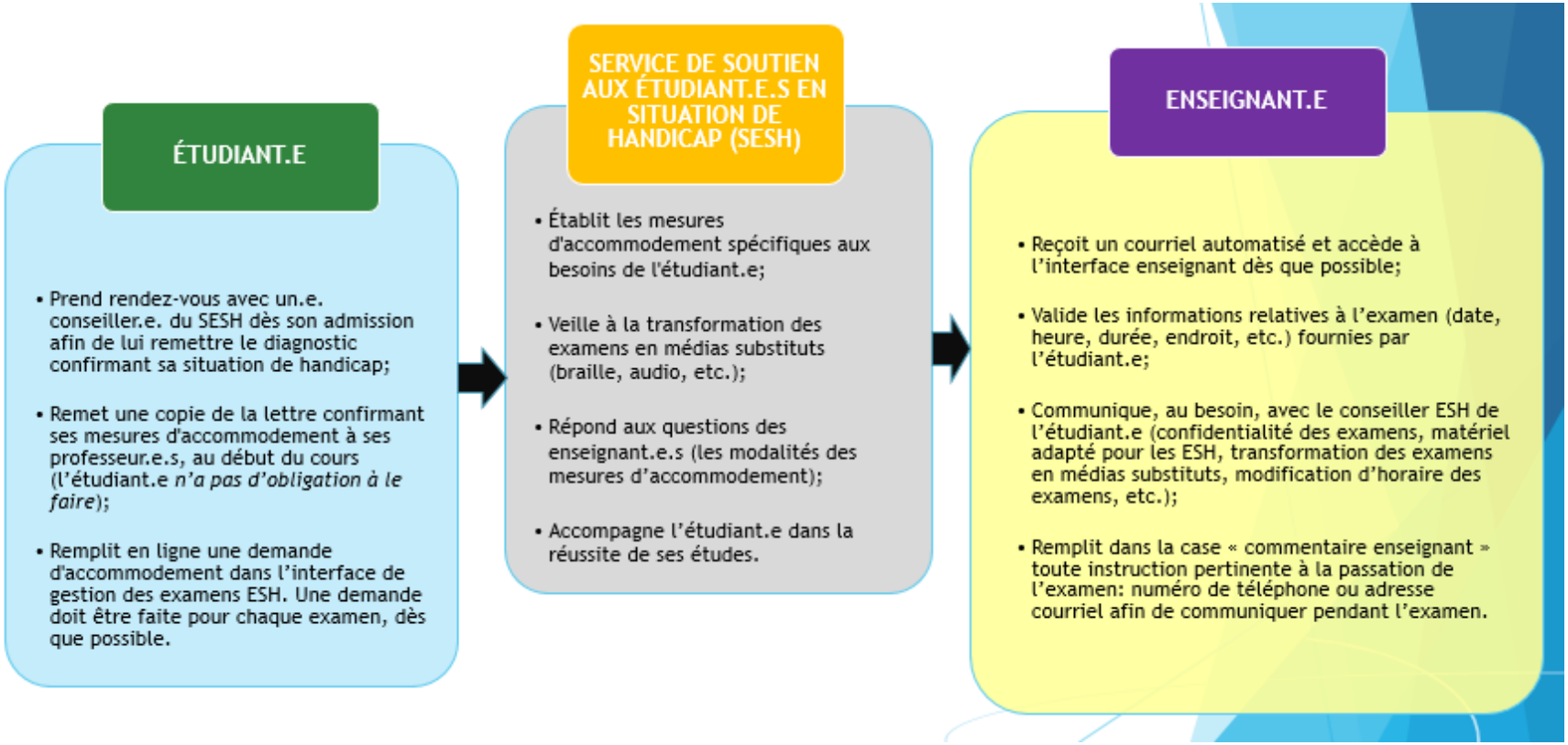

(RB/13.09.2021)

LE SERVICE DE COORDINATION DE GESTION DES EXAMENS POUR LES ÉTUDIANT.E.S EN SITUATION DE HANDICAP DU SAFIRE / FAS

- Vérifie les informations saisies dans l'application par l'étudiant.e après validation du professeur.e et apporte des corrections au besoin;
- Regroupe les étudiant.e.s en petits groupes (de 1 à 12 étudiant.e.s), en fonction des mesures d'accommodement établies et des horaires des examens;
- Réserve des locaux et engage des auxiliaires d'enseignement pour les surveillances des examens;
- Envoie un courriel de convocation à l'étudiant.e (précisant la date, l'heure, la durée et le local de l'examen), une semaine avant la date prévue de l'examen;
- Communique avec les répondant.e.s des unités afin d'obtenir les questionnaires des examens dans les délais;
- Prépare les enveloppes d'examens pour chaque étudiant.e;
- Planifie le retour des examens dans les unités.

RÉPONDANT.E.

- Le responsable d'unité désigne une personne répondante pour la gestion des examens des étudiant.e.s en situation de handicap (pour tous les cycles d'études);
- Transmet, dans les délais, les questionnaires et les instructions des examens au SAFIRE. Elle assure le retour des examens aux enseignant.e.s
- Agit à titre de personne-ressource auprès des enseignant.e.s de son unité.

(RB/13.09.2021)

TENUE DE L'EXAMEN

- **À distance**: examens organisés par les enseigant.e.s, suite à la validation des mesures d'accommodement par le service de coordination des examens du SAFIRE.
  Sur demande, le SAFIRE fournit un surveillant pour le temps dépassant la durée initiale de l'examen.

- **En présentiel**: examens organisés et gérés par le service de coordination des examens des étudiant.e.s en situation de handicap du SAFIRE.

POUR DE PLUS AMPLES INFORMATIONS

- Particularités en fonction des types d'examens, procédure et tenue des examens en présentiel, consultez le document d'information à l'enseignant.
- Service des examens des étudiant.e.s en situation de handicap de la FAS : esh@safire.umontreal.ca
- Contactez la personne répondante pour les étudiant.e.s en situation de handicap de votre unité, consultez la liste des répondant(e)s des unités.

PERSONNE RESSOURCE

RACHEL BIPENDU KABALUAPA
Coordonnatrice à la gestion des examens des étudiant.e.s en situation de handicap
rachel.bipendukabaluapa@umontreal.ca

(RB/13.09.2021)